

Werkinstructie

Piccolo vullen vanuit silo

Stap

Wat moet je doen?

Foto

Gebruik altijd de juiste PBM's (persoonlijke beschermingsmiddelen)!

1

De monteur van Bruil heeft alles voor u geïnstalleerd. U kunt de piccolo oppakken en onder de trechter rijden.



2

Nu de piccolo recht onder de trechter staat, kunt u de trechter laten zakken. Dit doet u door de hendel **omhoog** te zetten.

Let op dit kan alleen als de veiligheidspin eruit is



3

Nu de trechter gezakt is, dient u te controleren of deze goed in het gat van de piccolo zit.

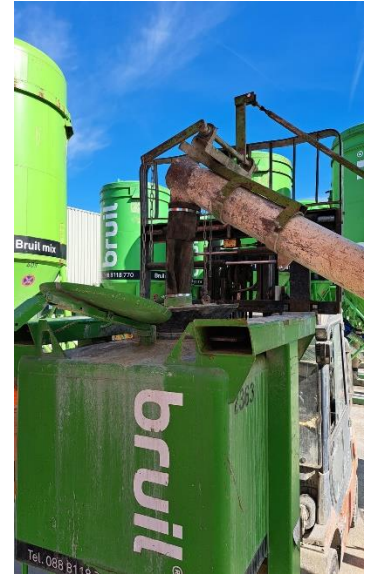

4

Nadat u gecontroleerd heeft of de trechter goed in het gat zit, kan de hoofdschakelaar aangezet worden.



5

Controleer of de piccolo leeg is, als deze leeg is controleren of de timer op 400 seconden ingesteld staat.

Let op! Als de piccolo nog product bevat moet het aantal seconden lager dan 400 seconden.



6

Nu kan de groene knop ingedrukt worden.



7

Bij de piccolo blijven staan totdat de timer (400 seconden) afgelopen is.

Nadat de 400 seconden voorbij zijn, moet u **controleren** hoe vol de piccolo is.

Hierna kunt u inschatten hoeveel seconden nog nodig zijn, en deze invullen bij de timer. Dan kunt u de groene knop indrukken en bij het vulproces blijven.



8

Rode knop indrukken als de piccolo vol is.



9

Klep van de silo dicht doen en de menger leeg laten draaien.

Let op er moet voldoende ruimte in de piccolo zijn!



10

Hoofdschakelaar omzetten + stekker eruit halen.



11

Nadat de schakelaar uit is, kan de trechter omhoog. Dit doet u door de hendel naar **beneden** te zetten.

Let op dit kan alleen als de veiligheidspin eruit is.



12

Piccolo wegrijden. Let op, dit kan alleen als de trechter goed uit het gat is!

Let op dat u de klep van silo bij de volgende piccolo vulling weer opent!